Pirate

Collection

VERSION INTEGRALE

Boule & Bill

Roba

3€

4

DUPUIS

Boule & Bill

DUPUIS

Couleurs : Leonardo.
D. 2004/0089/17 — Dépôt légal : janvier 2004.
ISBN 2-8001-3564-6 — ISSN 0771-8802
© Éditions originales : Dupuis, 1964, 1966, 1979.
© Édition définitive, Dupuis, 1999.
Tous droits réservés.
Imprimé en Belgique.
www.dupuis.com

Jeu de quilles

Triste monde !

Retour à la réalité

BILL !... OÙ ES-TU ?... VIENS PRENDRE TON BAIN !!
LA FUITE !... IL N'Y A QUE ÇA !!!...
ON POURRA TOUJOURS COURIR POUR ME TROUVER DANS CE PANIER !
CE BANDIT DOIT S'ÊTRE CACHÉ QUELQUE PART ! EH BIEN, JE VAIS TOUJOURS COMMENCER MA LESSIVE. MAIS IL NE PERD RIEN POUR ATTENDRE !...
?!
BLUP GLBUP BLIP MMBLUP
BILL !?
RRRRR
BLUP ! RRGLUP BLBLOP
J'AI JAMAIS DE CHANCE, MOI !!!
...ET NE BOUGE PAS DE LÀ AVANT D'ÊTRE SEC, HEIN ?!

MON PÈRE VA BIENTÔT ARRIVER. JE VAIS LUI FAIRE LA FARCE !
LE COUP DE LA FICELLE AVEC UN PORTE-MONNAIE AU BOUT, ÇA NE RATE JAMAIS !
ATTENTION, LE VOILÀ !
ON VA RIRE !
TU CROIS ?
ÇA Y EST !
HÉBIENHÉBIEN ?
HOHO ! IL L'A VU !
JE SENS QUE ÇA MORD !... JE VAIS TIRER. ATTENTIONNN !...
QU'AS-TU TROUVÉ LÀ ?
HOP... !?!
MAIS C'EST PAR ICI QUE TU DEVAIS TIRER !
BOULE ! J'AIMERAIS BIEN QUE POUR SORTIR, TU PRENNES LA PORTE, COMME TOUT LE MONDE !...
GRRUMPH !

Un modèle d'adresse

Danse de Noël

La disparition

Boulette de neige

À TABLE !... MAIS ?!... QU'EST-CE QUE TU FABRIQUES LÀ, BILL ?...
ÇA FAIT DÉJÀ UN BON BOUT DE TEMPS QU'IL EST COMME ÇA !
MAIS NOM D'UNE PIPE !... IL N'A PAS BOUGÉ DE TOUT LE REPAS !... IL A PEUT-ÊTRE UN TORTICOLIS !?
DONG DONG DONG DONG !
MINUIT !...
JE SAIS CE QU'IL A, BILL ! CE N'EST PAS UN TORTICOLIS !
INDÉPENDAMMENT DU FAIT QUE BILL SOIT, COMME TU DIS, UN PAUVRE PETIT COCKER SENTIMENTAL ET QU'IL FAILLE LUI FAIRE CE PLAISIR POUR SA NOUVELLE ANNÉE... JE TROUVE QU'EMBRASSER SON CHIEN SOUS LE GUI... !
BONNE ANNÉE, BILL !!
C'EST PAS TROP TÔT !

YAÂÂÂH ! PLUS VITE, BILL !
PFFF !... MONTER, DESCENDRE !... MONTER DESCENDRE !
SUIS-MOI, BILL !
HOP !
ET ALLEZ DONC !... MOI, JE NE SERS QU'À REMONTER LE TRAÎNEAU !
ZOUPLÂÂH !
LES CHIENS NE PEUVENT JAMAIS FAIRE DU TRAÎNEAU !... OUI, BEN... C'EST CE QUE L'ON VA VOIR !!
BILL ?!
HAHA ! HAHA !
C'EST UN DÉLUGE DE TRAÎNEAUX AUJOURD'HUI !

ET VOICI LA GALETTE DES ROIS !...

D'ABORD UN PETIT BOUT POUR BILL !
MIAM WAF!

ATTENTION ! CELUI QUI A LA FÈVE EST LE ROI DE LA JOURNÉE !... LES AUTRES SERONT SES SUJETS !

HÉ BIEN ?
TEHEUTHEU ! HIC ?!

MAIS IL S'ÉTRANGLE ?!
GGAAH!

GRRGLL TEHEUTHEU !
IL FAUT LUI TAPOTER LE DOS !

IL A DÛ AVALER QUELQUE CHOSE DE TRAVERS !
OUI, LA FÈVE !
WAF!
PAF

C'EST PAS UNE BONNE IDÉE ?... REGARDE COMME IL EST HEUREUX !

NATURELLEMENT, PERSONNE NE L'A VU ?!
HOULÀLÀÀ !... C'EST BON, JE VAIS ESSAYER D'EN TROUVER UN !

?!
ET PUIS CETTE IDÉE DE CHERCHER ÇA DANS LES ARMOIRES !... C'EST FOU !

BILL ?! OÙ VAS-TU ?
JE VOUS JURE !... IL FAUT ÊTRE COUCHER POUR SUPPORTER SES FANTAISIES !

MAIS ENFIN, BILL !!
SI MES SOUVENIRS SONT EXACTS, C'EST PAR ICI QUE J'EN AI SENTI UN POUR LA DEUXIÈME FOIS !

MAIS QU'EST-CE QUE TU FABRIQUES ?!
AH ? AH ? IL ME SEMBLE QUE...
SNIF SNIF

OUI, C'EST BIEN LÀ !
SNIF SNIF

?
OH ! MAIS !... IL DORT !... CE SERA D'AUTANT PLUS FACILE !

PLUS TARD
VOILÀ UNE HEURE QUE JE CHERCHE !... SI À TROIS, ON NE M'A PAS RETROUVÉ MON BLAIREAU.
JE FAIS UN MALHEUR !!
VOILÀ !... VOILÀ !... PAS LA PEINE DE TANT CRIER !!

NE TARDE PAS, HEIN ?!
NON, PAPA !
VOILÀ !... ET C'EST TOUS LES JOURS LA MÊME CHOSE !...
JE L'AVAIS DIT QU'IL FALLAIT SURVEILLER SES FRÉQUENTATIONS !... MAIS NON !... PERSONNE NE M'ÉCOUTE ICI !
QU'IL AIT ENVIE DE SORTIR AVEC UN COPAIN, JE LE COMPRENDS !...
MAIS PAS COMME ÇA !... NON !... PAS COMME ÇA !!
BAH !... IL NE FAUT TOUT DE MÊME PAS DRAMATISER !
BAH ! BAH ! BAH !
DRAMATISER ?... ET LES VOISINS, HEIN ?! QUE VONT DIRE LES VOISINS ?!
PAPA !... JE L'AI TROUVÉ ET RAMENÉ, COMME TU ME L'AS DEMANDÉ... MAIS, TU SAIS... SON COPAIN DES ALPES EST TOUJOURS AVEC LUI !!
J'AI HONTE !... J'AI HONTE !...
WOUF WAF
HIC-
WOOUUUH
HIPS !
WAF
LES MONTAGNARDS SONT LÀ... !

NE RIS PAS !... CELA SUFFIT PARFOIS À FAIRE HÉSITER QUELQU'UN DE MAL-INTENTIONNÉ !
CHIEN DANGEREUX
LE CHIEN DANGEREUX, C'EST MOI !... HIHIHI !
?!
HAHAHA HAHA !
J'APPORTE LE RÔTI... HAHA !... CHIEN DANGEREUX... HOHOHO !
HAHA !... HOHO !... CHIEN DANGEREUX !... HIHIHI !
IL COMMENCE À M'ÉNERVER !
HOUHOU HAHAHA !... C'EST ÇA LE CHIEN DANGEREUX ?!!
C'EST VRAI QUE JE NE SUIS PAS DANGEREUX !
IL EXAGÈRE !
CHIEN DANGEREUX !... HAHAHA !... BILLS EST BONNE, CELLE-LÀ !
BOUHUH ! JE NE SUIS PAS DANGEREUX !
HAHA !... LAISSEZ-MOI ENCORE REGARDER CE CHIEN DANGEREUX
CLANG
JE SUIS DANGEREUX ! JE SUIS DANGEREUX !

ALLEZ !... OUSTE... ELLE NE VEUT PAS !
QU'EST-CE QUE TU AS FAIT À MON CHIEN ?
VOTRE CHIEN VEUT JOUER AVEC FRIZETTE... ET FRIZETTE A HORREUR DES CHIENS QUI NE FRISENT PAS !
BAH !... VIENS, BILL... NOUS, NOUS N'AVONS PAS BESOIN DE FRISER !
ENFIN QUOI ? TU NE VAS PAS TE METTRE À PLEURER PARCE QUE TU N'ES PAS FRISÉ ?!!
WHOU WOUUU OWOUU WOUU
ÉLOUTS, JE CROIS QUE J'AI LE MOYEN DE TE CONSOLER !
IL ME SEMBLE QUE DANS CETTE ARMOIRE-LÀ...
PLUS TARD...
MAIS... QU'EST-CE QUE... ? ET... ET... OH !... MON TUBE DE PERMANENTE "FRISO-SHAMPOOING" !
...ET ON VA LEUR MONTRER QUE NOUS POUVONS FRISER AUSSI, QUAND NOUS LE VOULONS !!

TCHIIIIIIIIP !
OH !
FLOP !
COMME IL EST FAIBLE !... ET COMME IL DOIT AVOIR FAIM, CE PAUVRE PETIT OISEAU-LÀ !!
REGARDE, PAPA !... IL A BIEN MANGÉ, BIEN BU... ET LE VOILÀ TOUT AUTRE !...
TCHIIP TCHIIIP
HOP ! ET REVIENS NOUS VOIR QUAND TU VEUX !
TCHIIIP !
BURP !
MAIS ?! BILL ?! QU'EST-CE QUE TU FAIS LÀ ?!
BLAF
HAHA !... ÇA VA ! ÇA VA !... D'ABORD TU NE MEURS PAS DE FAIM... ET PUIS TON REPAS, C'EST POUR CE MIDI, COMME TOUT LE MONDE !...
NATURELLEMENT !... JE NE SUIS PAS UN OISEAU, MOI !... JE NE FAIS PAS TCHIP, MOI !... JE NE SUIS PAS ATTENDRISSANT, MOI !

Assacynégétique

Lèlèche-vitrine

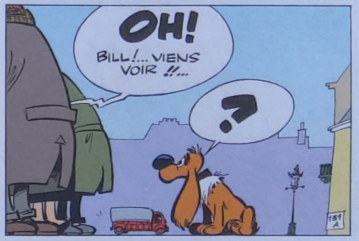

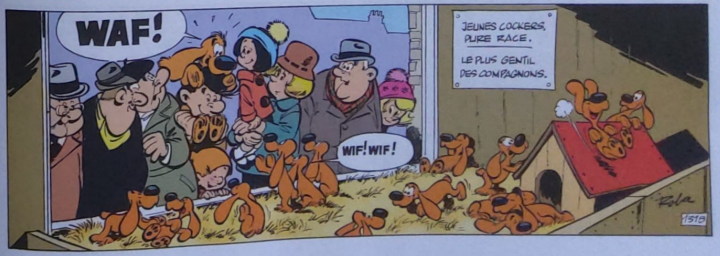

Dure école

Chapeau !

PFFF!... QUELLE MATINÉE ÉNERVANTE AU BUREAU!
ATTENTION!... VOILÀ PAPA!... TU SAIS CE QUE TU DOIS FAIRE, HEIN?
TOUT EST LÀ!
JE PARIE QUE J'EN AI GAGNÉ DE LA FIÈVRE!
DIS, PAPA!
HA!... MONSIEUR LE DIRECTEUR A SES NERFS!... EH BIEN, MOI, J'AI LES MIENS!
BILL T'A RÉSERVÉ UNE SURPRISE!..
IL Y A LONGTEMPS QUE JE DEVAIS PRENDRE CETTE APRÈS-MIDI DE CONGÉ... JE LA PRENDS AUJOURD'HUI, NOM DE NOM!
C'EST UN TRUC QUE JE LUI AI APPRIS... TU NE DEVINERAS JAMAIS LEQUEL!
DRRRRING!...DRRR
AH? LE TÉLÉPHONE!
JE NE SUIS LÀ POUR PERSONNE!
ET SI C'EST LE DIRECTEUR... OU IL AILLE SE FAIRE CUIRE UN ŒUF!!...
?!
MAIS LAISSEZ-MOI VOUS EXPLIQUER, MONSIEUR LE DIRECTEUR!... C'EST MON CHIEN QUI A DÉCROCHÉ LE TÉLÉPHONE ET... HEU...
MLLE DURAND, AVEZ-VOUS LES ŒUFS QUE JE VOUS AVAIS DEMANDÉS?

LE MATIN...
'JOUR, BILL!... EH BIEN!... TU EN FAIS UNE TÊTE CE MATIN!?
LE MIDI...
ENCORE?!...
LE SOIR...
C'EST VRAI QU'IL N'A PAS L'AIR CONTENT!
...ET C'EST COMME ÇA DEPUIS CE MATIN.
TARD LE SOIR...
TU NE VEUX PLUS JOUER À LA BALLE?
MAIS QU'EST-CE QU'ON PEUT BIEN LUI AVOIR FAIT?
TAP! TAP! TAP!
IL Y A BIEN LONGTEMPS QU'IL N'A PLUS BOUDÉ COMME ÇA!
C'EST VRAI... LA DERNIÈRE FOIS, C'ÉTAIT QUAND NOUS AVIONS OUBLIÉ DE LUI FÊTER SON ANNIVERSAIRE!
JE M'EN SOUVIENS...
... IL Y A UN AN AUJOURD'HUI!... JOUR POUR JOUR!!
WOUUU
BIEN PLUS TARD...
JE VAIS VOUS EN DONNER, MOI, DES OS À MOELLE AVEC EMBALLAGE CADEAU!
BOUCHER
MAIS ENFIN!... PUISQUE JE VOUS DIS QU'IL S'AGIT D'UN CAS SPÉCIAL!, UN ANNIVERSAIRE!
TU VOIS BIEN QUE PAPA FAIT TOUT CE QU'IL PEUT!
OUAIS!... TROP TARD!

PAS QUESTION D'ACHETER DES FRIANDISES !... MA TIRELIRE EST VIDE !
AH OUI ?... TERMINÉ, DITES-VOUS ?... MAIS, SACRÉ NOM D'UNE PIPE !... IL MANQUE LE PRINCIPAL !
JE SUIS DÉSOLÉ !... HEU... NOUS AVONS FAIT TOUS LES MUSÉES, MAIS...
L'ÉGYPTE
?
FLY BY... TOX
N'EMPÊCHE !... VOUS NE FAITES PAS ÉTALAGE D'INITIATIVE !... QUANT À LA FACTURE... VOUS POUVEZ LA...
FLY
TOX
VROUM
TIENS... TOI !... JE TE PRENDS À TÉMOIN !... QU'Y A-T-IL PRÈS DES PYRAMIDES, HEIN ?... ALLONS, IL Y A ?... LE... LE SPH...
HÉBEN... HEU... IL Y A UN... HEU... UN...
JE NE TE LE FAIS PAS DIRE !...
MON ÉTALAGE NE RESSEMBLE À RIEN !
HEU... UN SPH...
AH OUI !... JE VOIS CE QUE VOUS VOULEZ DIRE !... C'EST UNE ESPÈCE DE COCKER ÉGYPTIEN !... OH ! MAIS... JE PEUX VOUS AIDER, MOI !
HIHIHI !... OÙ VA-T-IL LES CHERCHER TOUT DE MÊME !
PLUS TARD...
C'EST PAS UNE BONNE IDÉE ?... ET PUIS, PENSE À TOUT CE QU'ON VA S'ACHETER AVEC NOTRE SALAIRE !
UNE CROISIÈRE INOUBLIABLE !
DESCENDEZ LE NIL EN KAYAK PANORAMIQUE DE LUXE !
COCKER ÉGYPTIEN !... BEN, ON ME LA COPIERA, CELLE-LÀ !
AU PAYS DU SPHINX ET DES PHARAONS
DÉBUT :

LE PETIT EST NERVEUX CE SOIR !... TU DEVRAIS ALLER LUI LIRE UNE HISTOIRE POUR QU'IL S'ENDORME.
ALORS LE DERNIER DES MOHICANS SE LEVA, PUIS LE CALUMET, ET DIT : UGH !...
MMMH... IL S'EST ENDORMI !
IL PLANE AU PAYS DES RÊVES, SUR LA PLUME DU DERNIER DES MOHICANS...
J'ESPÈRE QUE LE CHIEN N'ÉTAIT PAS PRÈS DE TOI PENDANT QUE TU FAISAIS LA LECTURE À BOULE !
SI, POURQUOI ?
WOUWOUUUUOU
OH NON !!
MAIS ENFIN !... COMMENT N'Y AS-TU PAS SONGÉ ?... TU SAIS QU'IL EST TRÈS JALOUX !
RANTANPLAN
... RANTANPLAN SE MIT À AGITER LA QUEUE ET FILA COMME UN TRAIT, LE NEZ AU SOL !... AVAIT-IL RETROUVÉ LA PISTE DES "DALTON" ?...

À sec

Ligne de flottaison

Fugue et subterfuge

Ça plane

SPIROU
L'HEBDO RIGOLO !

recevez 4 numéros GRATUITS
également SPIROU.COM le seul webdo BD

Pour recevoir GRATUITEMENT chez vous
4 numéros de SPIROU,
renvoyez-nous simplement la carte réponse détachable ci-dessous, après l'avoir complétée.

À Affranchir

SPIROU
Service Abonnements
B250
60732 Sainte Geneviève Cédex

Chien d'arrêt

SPIROU
chaque semaine, 48 pages de BD et d'humour sans modération !
Si vous désirez vous abonner dès maintenant, appelez le numéro gratuit 00800 71 60 01 05 (de 9h à 19h, du lundi au vendredi, code offre C856) et recevez en cadeau le DVD de Cédric*
CEDRIC
le DVD de Cédric (4 dessins animés)
* cadeau offert pour tout abonnement souscrit d'une durée de 3 mois minimum.

CARTE RÉPONSE

☑ Oui, envoyez-moi 4 numéros gratuits de SPIROU.

Sexe : M ☐ F ☐

Nom :

Prénom : Date de naissance : / /

Adresse :

Code postal : Localité :

Tél. :

En application de la loi informatique et Liberté du 6 janvier 1978, ces informations sont nécessaires au traitement de votre demande et à l'envoi d'informations ultérieures. Les catégories de destinataires sont les Editions Dupuis et ses partenaires contractuels. Vous bénéficiez d'un droit d'accès et de rectification des données vous concernant.
offre valable en France métropolitaine uniquement.

C86.1

Faut pas pousser

Sourdes oreilles

Saute-mouton

AVEC LE TEMPS QU'IL FAIT, TU POURRAIS TOUT DE MÊME ESSUYER TES PIEDS EN ENTRANT !
JE ME DONNE UN MAL DE CHIEN POUR ENTRETENIR CETTE MAISON, MOI !
FRRT FRRT FRRT
QU'EST-CE QU'ON MANGE, M'MAN ?
ET ÇA CONTINUE !... TES PIEDS !... SAPRISTI !
TU ES BIEN COMME TON PÈRE !... C'EST TROP VOUS DEMANDER QUE DE FACILITER LE TRAVAIL DE LA MÉNAGÈRE !
FRRRT ! FRRRT FRRRT
DIRE QUE J'AI SPÉCIALEMENT ACHETÉ UN NOUVEAU PAILLASSON ROUGE VIF POUR QU'ON LE VOIE !...
HÉLÀ !
SPLATCH SPLATCH !
BILL !... VEUX-TU BIEN ESSUYER TES PATTES ! SALE CHIEN !!
O.K. ! O.K. !
SCRRRITCH SCRRRITCH SCRAAATCH SCRRRAAC !
ÇA VA... ÇA SUFFIT !
IL S'AGIT DE SE FAIRE BIEN VOIR !... IL Y A DU DESSERT AUJOURD'HUI !

TABACS - JOURNAUX
TU VOIS CE QUI ARRIVE AUX CHIENS QUI SONT MÉCHANTS ?!
AH ! OUI ?
... ON LEUR MET UNE MUSELIÈRE !...
OUI, BEN, ON PEUT TOUJOURS ESSAYER DE M'EN METTRE UNE... HAHA !
UNE MUSELIÈRE !... COMMENT PEUT-ON SE LAISSER METTRE ÇA ?...
... ET TU SAIS, C'EST PAS GAI, UNE MUSELIÈRE
... ET PUIS, D'AILLEURS...
SNIF ! SNIF !
...CE N'EST PAS À UN COCKER QU'ON OSERAIT FAIRE ÇA !
DIS DONC, TOI !... MA POUBELLE !
CLONG !
... ALORS, TU VOIS, SOIS UN GENTIL CHIEN, ET TU N'AURAS JAMAIS DE MUSELIÈRE !

...ALLÔ, ALLÔ!... AVIS À LA POPULATION!... ATTENTION, UNE PANTHÈRE NOIRE S'EST ÉCHAPPÉE!...
...NOUS RÉPÉTONS: UNE PANTHÈRE NOIRE S'EST ÉCHAPPÉE!... FERMEZ VOS PORTES ET FENÊTRES...
BOULE! BILL!
UNE PANTHÈRE! MAIS C'EST DANGEREUX, ÇA!!
...GARDEZ VOTRE CALME ET VOS ENFANTS CHEZ VOUS!... ALLÔ!... ALLÔ!...
TU ENTENDS?... OÙ SONT BOULE ET BILL?
COMMENT? ILS NE SONT PAS LÀ?!!
MON DIEU!... ILS SONT ALLÉS JOUER DEHORS! C'EST TERRIBLE!
ALLONS, ALLONS!.. NE PLEURE PAS... JE VAIS TE LES RAMENER!
HÉLÀ, VOUS!
...VOUS VOULEZ VOUS FAIRE DÉVORER?
LAISSE... C'EST SANS DOUTE UN GARS DU CIRQUE!
MAIS?!... C'EST BOULE, LÀ?
OUIN!
GRRRR!
C'EST UNE PANTHÈRE, ÇA?
AÏE! OUI, C'EST UNE PANTHÈRE!..
...SNIF!... ET ALORS ON A PRIS DE LA TEINTURE NOIRE...SNIF... POUR FAIRE COMME LA VRAIE PANTHÈRE...SNIF...CELLE QUI S'EST ÉCHAPPÉE... ET PUIS, SNIF...
POLICE
CHEF!...ON A RETROUVÉ LA PANTHÈRE NOIRE DANS UNE BLANCHISSERIE?...
COMMENT?!! ET ÇA, QU'EST-CE QUE C'EST, ALORS?

...C'EST PAS DIFFICILE. ET C'EST TRÈS AMUSANT!... TU DOIS ESSAYER DE FAIRE TOUT CE QUE JE FAIS... D'ACCORD?
VLAM
?
...C'EST UN MÉCHANT! IL DEVAIT FAIRE TOUT CE QUE JE FAIS... SNIF!... ET IL NE L'A PAS FAIT!
OUINN
QU'EST-CE QUE VOUS DITES DE ÇA?

TU AS VU ?... ET IL Y A UN BUFFET !
GRAND BAL COSTUMÉ MASQUÉ
BUFFET BAR
SI ON Y ALLAIT ?..
MAIS IL FAUT SE COSTUMER... TU AS DES COSTUMES, TOI ?
... D'AILLEURS, CES MACHINS-LÀ, C'EST POUR LES GRANDES PERSONNES !
OUAIS ! ET ILS VERRONT TOUT DE SUITE QU'ON EST DE " PETITES PERSONNES ! "
MAIS, DIS DONC, SOMMES-NOUS BÊTES !!
AH ! OUI ?
J'AI UNE IDÉE !... VIENS À LA MAISON !
QUAND BOULE A UNE IDÉE, IL FAUT SE MÉFIER !
TU VOIS CES VIEUX SACS DE TOILE ?
JE VOIS, MAIS JE NE COMPRENDS PAS !
PLUS TARD...
MAIS NON !... DÉGUISÉS EN BASSET, COMMENT POURRAIENT-ILS VOIR QU'ON N'EST PAS DE GRANDES PERSONNES ?!
PLUS DE COCKTAILS POUR MOI, BARM... HIC !
BAR BUFFET

TU VEUX PORTER LE JOURNAL ?
WAF WAF
ÇA C'EST UN GENTIL CHIEN QUI PORTE LE JOURNAL DE SON PAPA !
!
BILL !... VOYONS !... LE JOURNAL DE PAPA !
ALLONS, FAIS PAS L'ŒUF !... PRENDS CET OS, QUOI !
OH ! ÇA VA ! ÇA VA !
PAPA ! VOILÀ TON JOURNAL !... DEVINE QUI L'APPORTE ET QUI EST TOUT HEUREUX DE LE FAIRE !
TENEZ !... LE VOILÀ, LE JOURNAL !

C'EST LE PLUS GROS PÉTARD DU MAGASIN !... ÇA VA FAIRE UN DE CES "BOUM" !
REGARDE, MAMAN, LE GROS PÉTARD... JE...
MALHEUREUX !... PAPA FAIT LA SIESTE ! ALLONS-DEHORS AVEC ÇA !
BEN, OÙ VAIS-JE POUVOIR FAIRE PÉTER CE PÉTARD, MOI, ALORS ?
HOPITAL SILENCE
INSTITUT MEDICAL
ALORS !! VOUS KLAXONNEZ PENDANT LA SEMAINE DU SILENCE !!
BOUM
BOM BOM
PAS PAR ICI, EN TOUT CAS !
152A
ICI NON PLUS !
Z Z Z ZRRRR
ICI, C'EST UN PEU LA CAMPAGNE. ON NE RISQUE PAS DE DÉRANGER QUELQU'UN... JE VAIS LE LANCER LÀ... SUR CE TALUS !
SHHH !
ATTENTION ! C'EST PARTI !!
MON GÉNÉRAL, SI VOUS RÉUSSISSEZ CE COUP-CI, C'EST À MOI D'OFFRIR LE CHAMPAGNE.
HAHA !... MILLE PÉTARDS !... VOUS POUVEZ DÉJÀ FAIRE SAUTER LE BOUCHON, MON CHER !
152B

...CE RENDEZ-VOUS EST TRÈS IMPORTANT ET...
NE CRAIGNEZ RIEN, MONSIEUR LE DIRECTEUR. J'AI BIEN ÉTUDIÉ LE DOSSIER...
CE NE SERA PAS FACILE... NOUS SOMMES EN CONCURRENCE AVEC...
PAPA !
J'AI ENCORE APPRIS UN NOUVEAU TOUR À BILL !
C'EST TRÈS BIEN, BOULE... MAIS TU ME MONTRERAS ÇA TANTÔT, HEIN ?
ALLONS, LAISSEZ-LE FAIRE !
MAIS C'EST UN TRUC QUI VA TRÈS VITE !
BON, D'ACCORD... MAIS EN VITESSE, ALORS !
JE COMMENCE PAR TE LIGOTER LES MAINS...
ET MOI, TU NE ME LIGOTES PAS ?
OUI ?... VOUS VOULEZ BIEN ?
BOULE !... VOYONS !...
BOULE, ÇA SUFFIT !... TU ENNUIES MONSIEUR LE DIRECTEUR !
MAIS NON ! MAIS NON !
MAINTENANT VOUS ALLEZ VOIR... EN DEUX COUPS DE DENTS BILL VA VOUS LIBÉRER !
BILL ?.. ÇA ALORS ! IL A DÛ SORTIR !... OH ! MAIS... JE L'AURAI VITE RETROUVÉ !
QUOI !!
TAXI !... GRMBLBGR !... TAXI !
BIEN PLUS TARD...
JE VOUS ASSURE ! S'IL A DIT QU'IL RETROUVERAIT SON CHIEN, IL LE RETROUVERA !

Coup de sifflet

Au trou

Blague à tabac

Trompe-l'œil

Compétence

ZUT, ZUT ET ZUT !
OUAIS !... IL NE VOLE PAS BIEN !
JE ME DEMANDE SI EN RÉGLANT ICI...
VOUS N'Y CONNAISSEZ RIEN !... VOUS AVEZ CABRÉ À 62 DEGRÉS, PUIS...
...VOUS ÊTES PARTI EN VRILLE. ENSUITE PERTE DE VITESSE... ET C'EST LE "CRASH" ! MON PÈRE S'Y CONNAÎT, LUI !... D'AILLEURS...
...AVEZ-VOUS VÉRIFIÉ LES COMMANDES DE GOUVERNAIL ?... NON !... JE VOUS DIS QUE VOUS N'Y CONNAISSEZ RIEN ! MON PÈRE, LUI, IL S'Y CONNAÎT !...
ET AVEZ-VOUS PENSÉ À FAIRE VOTRE "CHECK LIST" AVANT D'ÊTRE "CLEAR" POUR LE DÉCOLLAGE ?... NON ! PUISQUE VOUS N'Y CONNAISSEZ RIEN !
VRRRRR...
QU'EST-CE QUE JE VOUS DISAIS !... CETTE FOIS-CI, VOUS AVEZ LAISSÉ BOURRER LE TRAIN AVANT !... MON PÈRE VOUS DIRAIT, LUI, QUE VOUS N'Y CONNAISSEZ RIEN, ET...
...JE PENSE AUSSI QUE VOUS DEVRIEZ SORTIR VOS "FLAPS" PLUS TÔT !... VOUS N'Y CONNAISSEZ RIEN ! MON PÈRE, LUI, IL S'Y CONNAÎT !
TRÈS BIEN !... ON VA ALLER LE VOIR, TON PÈRE !... J'AI DEUX MOTS À LUI DIRE. MOI !
SI VOUS VOULEZ !
DIS DONC ?!... TU HABITES SI LOIN ?
NON, MAIS MON PÈRE, LUI, IL TRAVAILLE ICI !... VIREZ SUR L'AILE À 3 HEURES !
?!
HEU...
PAPA... IL Y A LÀ UN MONSIEUR QUI N'Y CONNAÎT RIEN ET QUI VOUDRAIT TE DIRE DEUX MOTS !

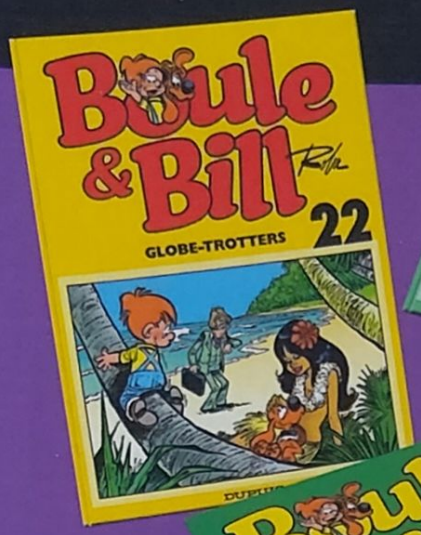

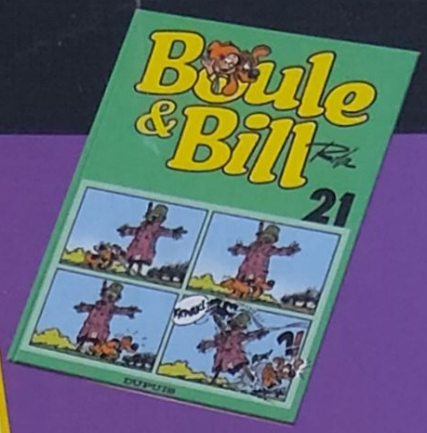

Découvre toutes
nos aventures
dans leur
collection originale
aux Éditions Dupuis.
En vente dans
les librairies et
les grandes surfaces.

68 2892 5
ISBN 2-8001-3564-6
9 782800 135649

www.dupuis.com